

PLANTA DE LOCAÇÃO  
(PISOS E PASSEIOS)  
Escala: 1/200

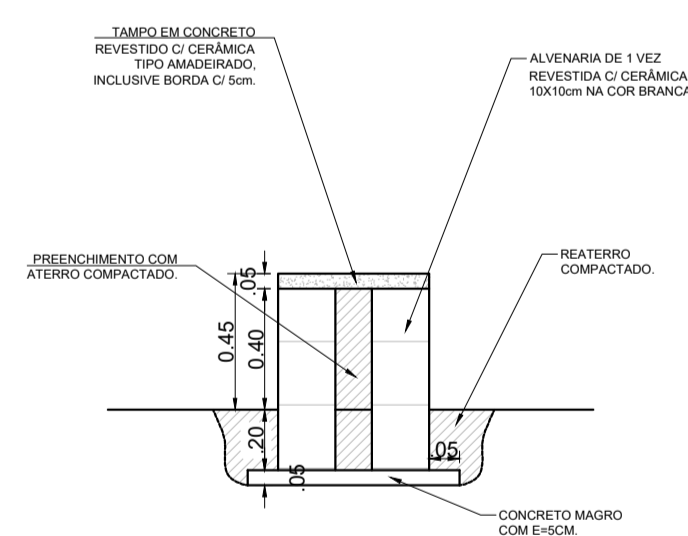

CORTE A-A  
(BANCO DE ALVENARIA)  
Escala: 1/25

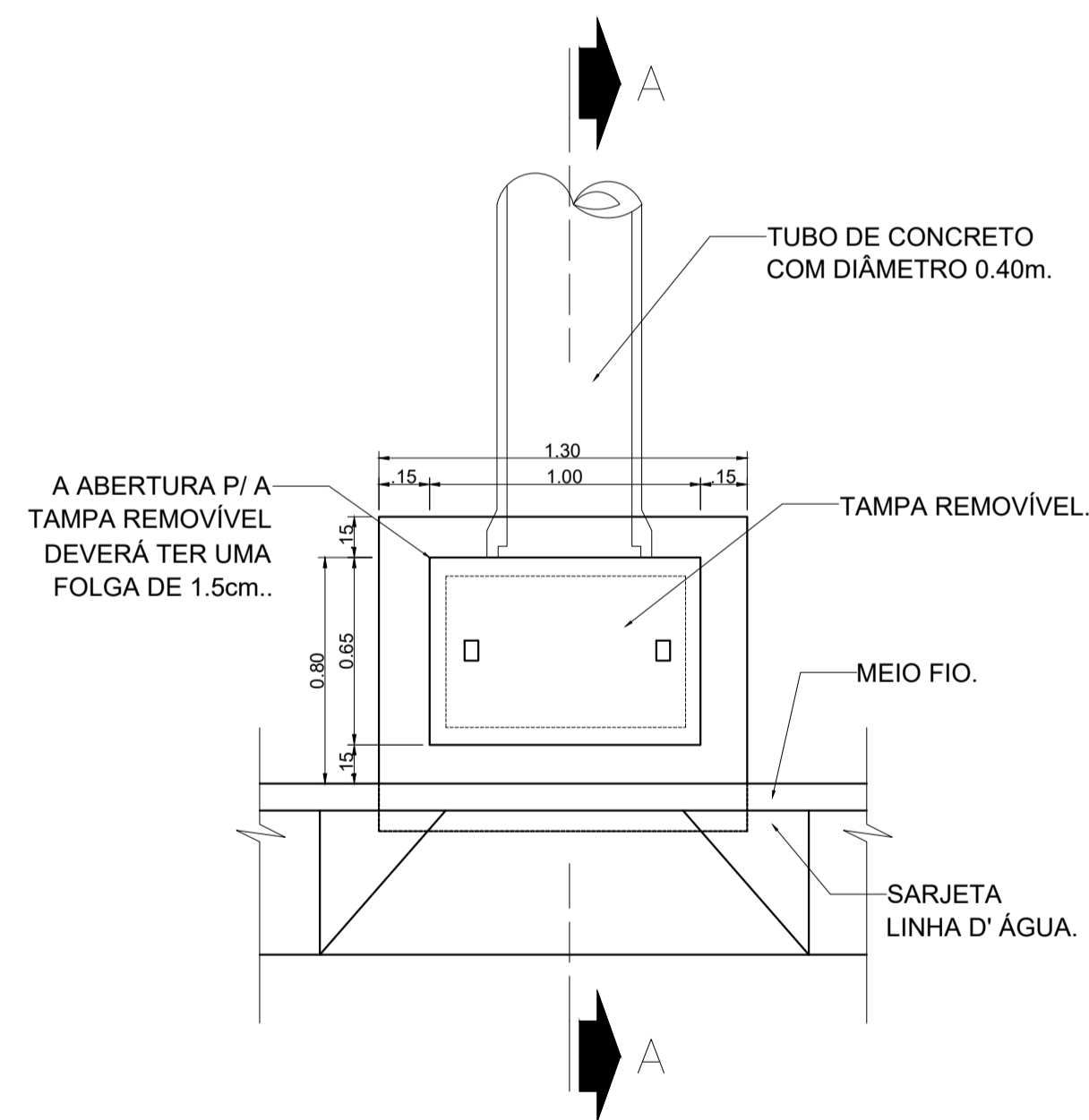

PLANTA BAIXA  
(BOCA DE LOBO SIMPLES)  
Escala: 1/25

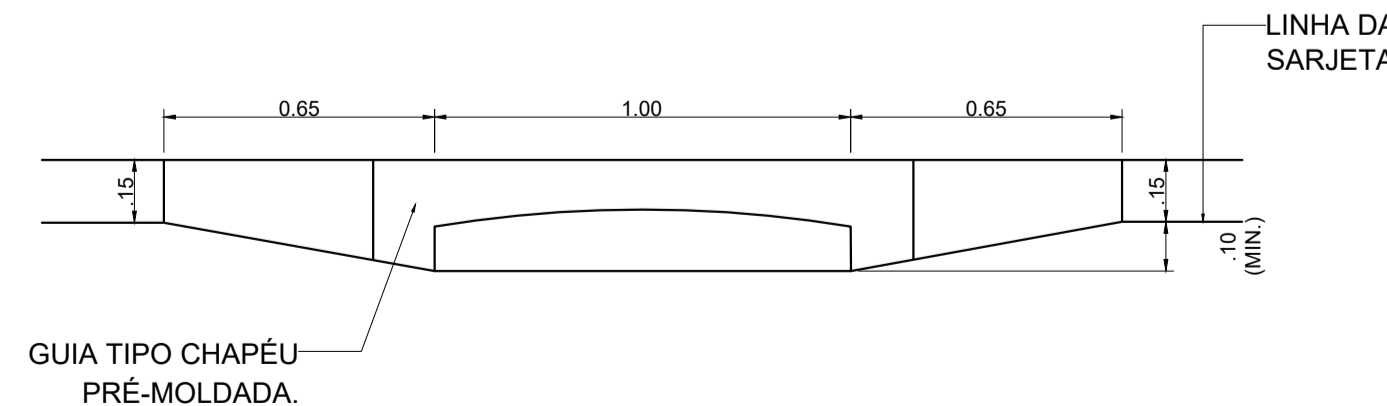

ELEVÇÃO  
(BOCA DE LOBO SIMPLES)  
Escala: 1/25

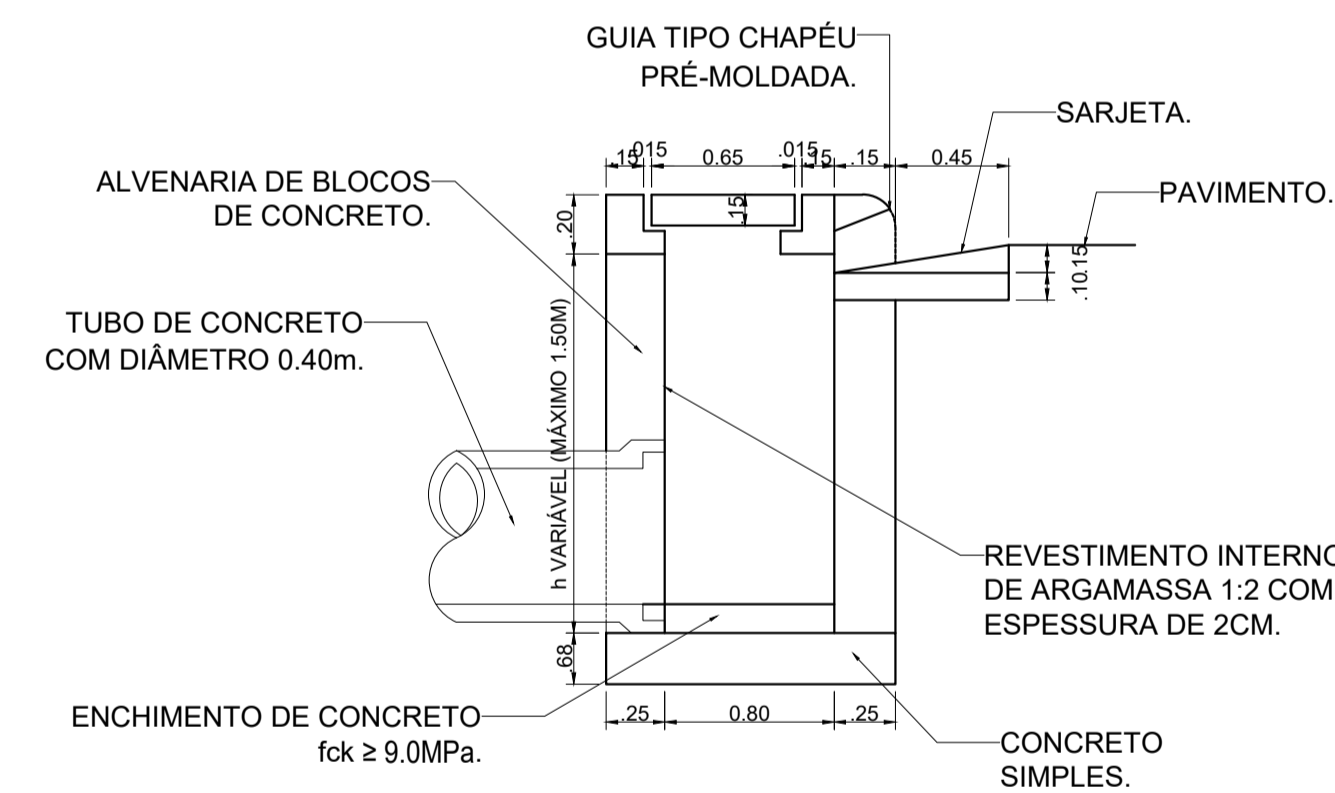

CORTE A-A  
(BOCA DE LOBO SIMPLES)  
Escala: 1/25

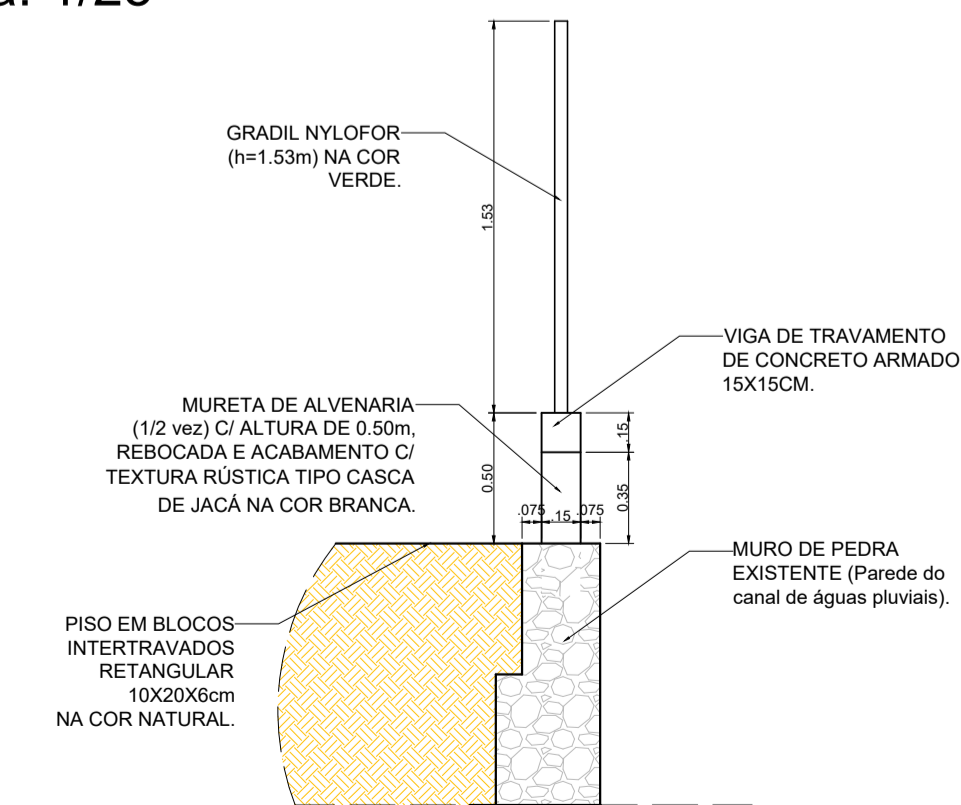

DET. GRADIL  
Sem escala

DESCRIÇÃO:  
Projeto de urbanização para construção de pisos/bancos e gradil no entorno de parte do Canal do Antão, situado ao lado da creche municipal, localizada na Rua José Ferreira da Silva - Bairro do Antão, no município de Toritama - PE.

CLEYTON DA SILVA ENGENHARIA - EIRELI  
CNPJ: 27.928.441/0001-04  
CREA 598860 - PE

Cleyton da Silva  
Engenheiro Civil  
CREA 12814477 D/PE

Secretaria de Educação, Ciência e Tecnologia  
C.N.P.J. 31.287.647/0001-70

NATUREZA:  
Projeto estrutural (concreto armado)

PROPRIETÁRIO:  
Secretaria de Educação, Ciência e Tecnologia  
C.N.P.J. 31.287.647/0001-70

DESENHOS:  
- Lajes  
- Planta de forma  
- Armação da ferragem  
- Detalhes construtivos

ÁREAS GERAIS:  
Área de laje = 268,16 m²



ESCALA: INDICADAS  
DATA: Revisão-1 (07/2025)

PRANCHA:  
01/01